

## CANCER DE PULMON

De células No pequeñas.

Los pulmones son un par de órganos respiratorios con forma de cono ubicados en el tórax. Los pulmones incorporan oxígeno en el cuerpo cuando se inhala y eliminan dióxido de carbono, un producto de desecho de las células del cuerpo, cuando se exhala. Cada pulmón tiene secciones denominadas lóbulos. El pulmón izquierdo tiene dos lóbulos. El pulmón derecho, que es levemente más grande, tiene tres lóbulos. Dos conductos llamados bronquios comunican la tráquea con los pulmones derecho e izquierdo. En algunas ocasiones, los bronquios se ven afectados por el cáncer de pulmón. El interior de los pulmones está compuesto por unos sacos diminutos de aire llamados alvéolos y unos tubos pequeños llamados bronquiolos.

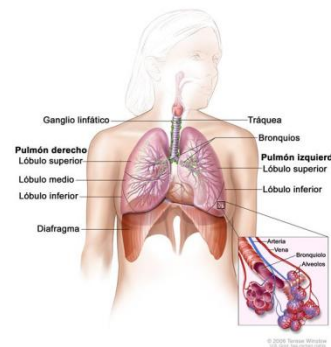

La pleura, una membrana delgada, cubre la superficie exterior de cada pulmón y reviste el interior de la cavidad torácica. Esto crea una bolsa llamada cavidad pleural. Normalmente, la cavidad pleural contiene una pequeña cantidad de líquido que ayuda a que los pulmones se muevan sin tropiezos dentro del pecho cuando se respira.

Hay dos tipos principales de cáncer de pulmón: cáncer de pulmón de células no pequeñas y cáncer de pulmón de células pequeñas.

### Signos y síntomas:

- Tos que no desaparece.
- Dificultad para respirar.
- Molestias en el pecho.
- Silbido respiratorio.
- Rayas de sangre en el esputo (moco que se expulsa de los pulmones).
- Ronquera.
- Pérdida de apetito.
- Pérdida de peso por razón desconocida.
- Mucho cansancio.

